

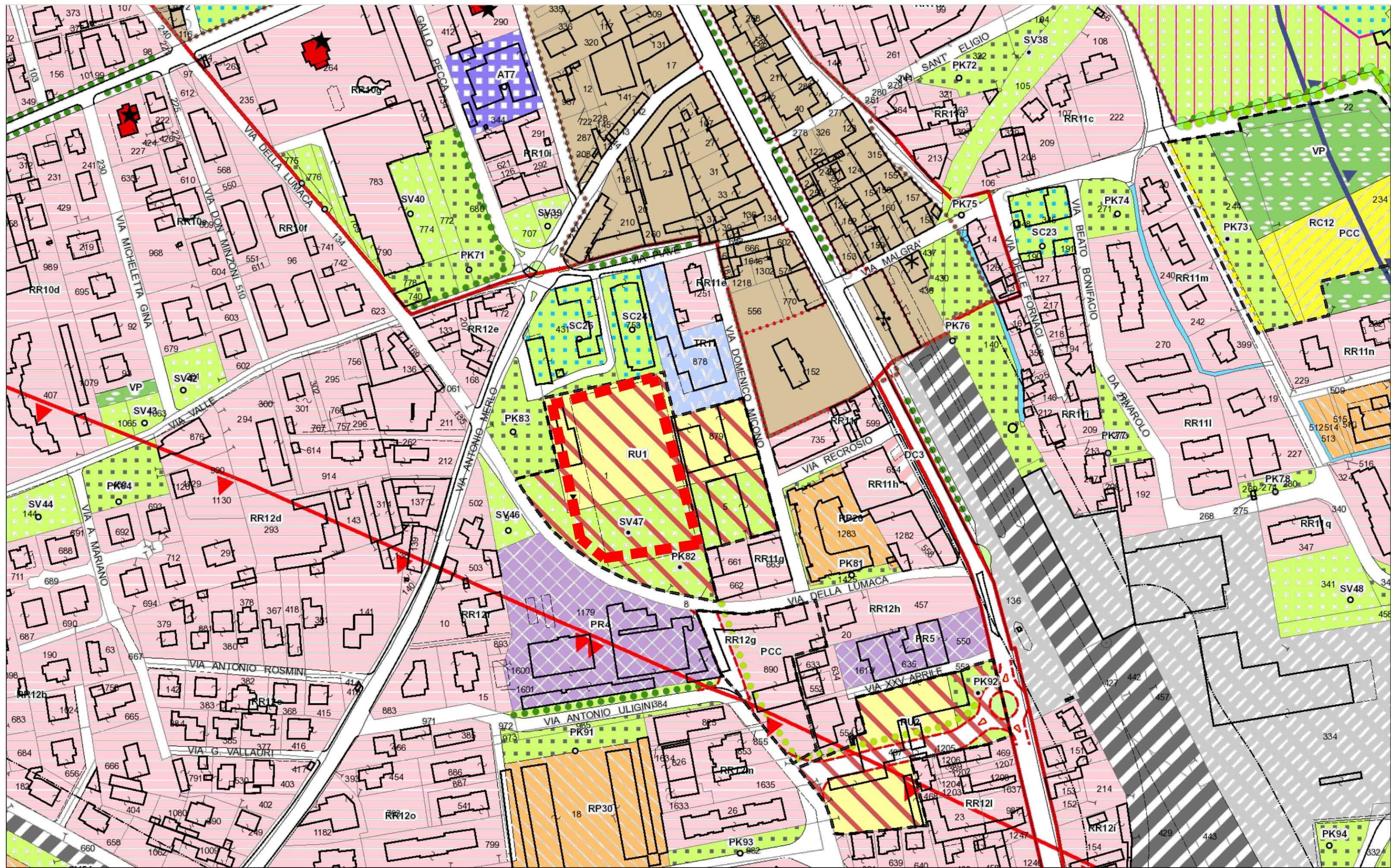

COMUNE DI RIVAROLO CANAVESE (TO)

Progetto	MANUTENZIONE STRAORDINARIA DEL CAMPO DA CALCIO A 8 IN ERBA SINTETICA DI VIA MERLO			
n.Tavola/Documento	Titolo Tavola/Documento INQUADRAMENTO TERRITORIALE: ESTRATTO DI P.R.G.C. E ORTOFOTO ESTRATTA DA GOOGLE MAPS			
DE.A.G.01				
Data: NOVEMBRE 2022	Scala: VARIE	File: DEAG01.dwg	Note:	
Revisioni/Aggiornamenti				
Elaborazione grafica	Firma			
R.U.P.	Ing. Elena Costa Laia Via Ivrea 60 - 10086 Rivarolo Canavese (TO)			
Committente:	Città di Rivarolo Canavese (TO) SETTORE LAVORI PUBBLICI E MANUTENZIONE Via Ivrea 60 - 10086 Rivarolo Canavese (TO)			
Progettista:	Arch. Stefano Longhi Corso Orbassano 1917 - 10137 Torino (TO)			
A termine di Legge ci riserviamo la proprietà di questo disegno con il divieto di riproduzione o comunque renderlo noto a terzi senza la preventiva autorizzazione, salvo quanto previsto dalla L.241/90 e s.m.i. art. 22-23-24-25				



ESTRATTO CARTOGRAFIA CATASTALE COMUNE DI RIVAROLO scala 1:2000

Legenda

Cartografia catastale (Aggiornamento giugno 2022)

- Confini di mappa
- Fabbricati
- Particelle
- Strade
- Acque
- Numeri particelle
- Termine comunale
- Termine particellare
- Graffa di annessione
- Punto trigonometrico
- Punto fiduciario
- Segno convenzionale di unione
- Flusso scorrimento acque
- Riporti particelle
- Linee varie

Piano Regolatore - Variante Generale - Azionamento

AMBITI INSEDIATIVI A DOMINANTE RESIDENZIALE

- CS - insediamento centrale storico - art.83 NDA
- CM - centri storici minori - art.84 NDA
- Edifici soggetto a conservazione topologica
- NU - Nuclei di antica formazione in ambito urbano - art.85 NDA
- NA - Nuclei di antica formazione in ambito urbano - art.86 NDA
- RP - aree residenziali attuate con SUE - art.87 NDA
- RR - aree residenziali consolidate e di riordino - art.88 NDA
- RC - aree residenziali di completamento urbanistico - art.89 NDA
- RT - aree residenziali di trasformazione - art.90 NDA
- RA - insediamenti residenziali in ambito agricolo - art.91 NDA
- AU - Attività agricole in ambito urbano - art.92 NDA
- AREE SPECIALIZZATE PER ATTIVITA' ECONOMICHE
- TR - aree terziarie e artigianali - art.93 NDA
- PR - aree produttive di riordino - art.94 NDA
- PN - aree per nuove attività economiche - art.95 NDA
- LI - aree per stoccaggio e lavorazione di inerti - art.96 NDA
- AMBITI DI RICONFIGURAZIONE URBANA
- RU - ambiti di riconfigurazione urbana
- RU1 Via della Lumaca Nord - art.97 NDA<br>
- RU2 Via della Lumaca Sud - art.98 NDA<br>
- RU3 Salp - Vigel - art.99 NDA<br>

Direttrici di riassetto ecologico - art. 59 NDA

Segmenti di ricultura ecologica - art.59 NDA

Segmenti di rafforzamento ecologico - art.59 NDA

Filari alberati esistenti - art. 60 NDA

Filari alberati in progetto - art. 60 NDA

Fasce alberate di mitigazione - art. 61 NDA

Siepi di mitigazione visiva - art. 61 NDA

BP - Boschi di progetto - art. 107 NDA

VINCOLI RICOGNITIVI

VINCOLI PAESAGGISTICI E AMBIENTALI

Aree spondali vincolate (Art.142 comma 1 lett.c D.LGS 42/2004) - art.28 N

Territori coperti da boschi (Art.142 comma 1 lett.g D.LGS 42/2004) - art.29

Boschi "Habitat di Interesse Comunitario" (Direttiva 93/42/CEE) - art.29 NI

Beni architettonici vincolati con decreto ministeriale - art.31 NDA

Immobili vincolati (art.12 comma 1 D.Lgs 42/04) - art.31 NDA

Edifici individuati (Art.24 LR 56/77) - art.32 NDA

Tutela dei beni culturali e paesaggistici (art.24 LR 56/77) - art.32 NDA

Sito oggetto di bonifica

Sito di riqualificazione ambientale (cfr Aree VQ)

VINCOLI INFRASTRUTTURALI - FASCE DI RISPETTO

Fascia di rispetto dalle strade - art.34 NDA

Fascia di rispetto dalla ferrovia - art.35 NDA

Fascia di rispetto dai metanodotti - art.36 NDA

Fascia di rispetto degli elettrodotti - art.37 NDA

Fascia di rispetto dalle infrastrutture cimiteriali - art.38 NDA

Fascia di rispetto dagli acquedotti - art.39 NDA

Tutela Assoluta

Fascia di rispetto ristretta

Fascia di rispetto allargata

Fascia di rispetto strutture zootecniche - art.40 NDA

Vincolo aeroportuale - art.41 NDA

Limite del centro abitato (D.Lgs 285/92)

Alveo attivo di massima piena

Aree a SUE/PCC

Prescrizioni particolari

ELEMENTI DI PROTEZIONE CIVILE

Aree di emergenza (spazi all'aperto)

Polo integrato di Protezione Civile

FASCE PAI

RU4 Pasquaro - art.100 NDA

VERDE DI CONNOTAZIONE DELLO SPAZIO URBANO

VP - aree a verde privato - art.101 NDA

VA - verde di porta urbana - art.102 NDA

VQ - verde attrezzato di qualificazione paesaggistica - art.103 NDA

AP - Aree agricole periurbane - art.104 NDA

TERRITORI E INSEDIAMENTI AGRICOLI

AN - Aree agricole normali - art.105 NDA

AF - Aree di pertinenza fluviale - art.106 NDA

AS - Aree agricole speciali - art.108 NDA

AE - Edifici e insediamenti in territorio agricolo - art.109 NDA

PA - Impianti produttivi in ambito rurale - art.110 NDA

MX - Impianto per attività sportive motoristiche fuoristrada - art.111 NDA

SISTEMA DEI SERVIZI SOCIALI E DELLE INFRASTRUTTURE

SV - aree a parco, per il gioco e lo sport - art.112 NDA

SS - aree per attrezzature scolastiche - art.113 NDA

SC - aree per attrezzature di interesse comune - art.114 NDA

SP - aree per servizi privati - art.115 NDA

SE - aree a servizio delle attività economiche - art.116 NDA

IC - Infrastrutture cimiteriali - art.117 NDA

AT - Attrezzature tecnologiche - art.118 NDA

Infrastrutture stradali - art.119 NDA

PK - Parcheggi - art.120 NDA

DC - Distributori di carburante - art.121 NDA

IF - Infrastrutture ferroviarie - art.122 NDA

Area ferroviaria

Viabilità esistente

Viabilità in ampliamento

Viabilità in progetto

Viabilità sterrata

Scolmatore Rio Crosa

Metanodotto

Elettrodotto

TUTELA E VALORIZZAZIONE AMBIENTALE

Alberate campestri - art.57 NDA

Fasce alberate tampone - art.57 NDA

Emergenze arboree di pregio - art. 57 NDA

Corridoio ecologico del Torrente Orco - art. 58 NDA

Fasce alberate di rafforzamento ecotonal - art. 59 NDA

Limite fascia A

Limite fascia B

COMMERCIO

Addensamenti commerciali A1 e A3

Localizzazioni commerciali L2

AREA DI PROGETTO



ORTOFOTO ESTRATTA DA GOOGLE MAPS